ಲಾಸಂ 12 ಕಿಚ್ಚುಕಲ್ಲು ಸಮೀಪದಲ್ಲಿ ಅಳವಡಿಸಿದ ಬೋರ್ ಬಾವಿ

ಸಂ 12 ಕಿಚ್ಚುಕಲ್ಲು ಬಾವಿ ಪರಿಶೀಲನೆ ಸಮಯ ಅಳವಡಿಸಿದ ಬೋರ್ ಬಾವಿ ಸಮೇತ
ಕಿಚ್ಚು ಮಂಡಲಸಭೆ 10/12/20
DVP-376

ಸಹಾಯಕ ಕಾರ್ಯಪಾಲಕ ಅಭಿಯಂತರರು
ಕಿಚ್ಚುಕಲ್ಲು ಉಪವಿಭಾಗ, ಮಂಗಳೂರು ಪಟ್ಟಣ
ಮತ್ತು ಪರಿಸರ ಸಂರಕ್ಷಣಾ ಕಾಮಗಾರಿ
ಮಂಗಳೂರು

Scanned with CamScanner

ನಂ 12 ಚಾಮರಾಜೇಂದ್ರ S.L.N ಕಾಲೇಜಿನ ಕಾಲೇಜಿನ ಹಿಂಭಾಗ ಮೇಲಿನ ಕೊಳವೆಬಾವಿ

12x30

DWP=615

Scanned with CamScanner

ಬಾನಂ 12 ಕಿಚ್ಚಗಳಿ ಮನೆಯಂಚಿನ ಲಗಿಯ

ಬಾನಂ 12 ಕಿಚ್ಚಗಳಿ ಮಿಂಚಾಯನತ್ತಿ ಲಗಿಯ ತೆನೆ ಪ್ರತಿನಳ ಬೋರ್‌ವೆಲ್ ಕೆಲಸ
ಕಡೆಲಿ ಮಾಡುವುದು

10HP/20
DUP=312

ಸಹಾಯಕ ಕಾರ್ಯಪಾಲಕ ಅಭಿಯಂತರರು
ಕೆಳಗಿನ ಉಪವಿಭಾಗ, ಬಾಗಲಕೋಟೆ
ಸ್ವಾಧೀನ ಬೆಂಗಳೂರು

Scanned with CamScanner

ಬಾನಂ 12 ಕಿಷ್ಕಿಂಧೆ ಮನೆಯಿಂದ [illegible]

ಬಾನಂ 12 ಶಬರಿಗೆ ಬಿಬ್ಬೇಶ್ವರ ನಗರ ಶ್ರೀನಿವಾಸ ಬಡಾವಣೆ
ಬೋರ್ ತೆಗೆದು ನೀರು ಬರುವುದು

10 HP/20
RRNagar

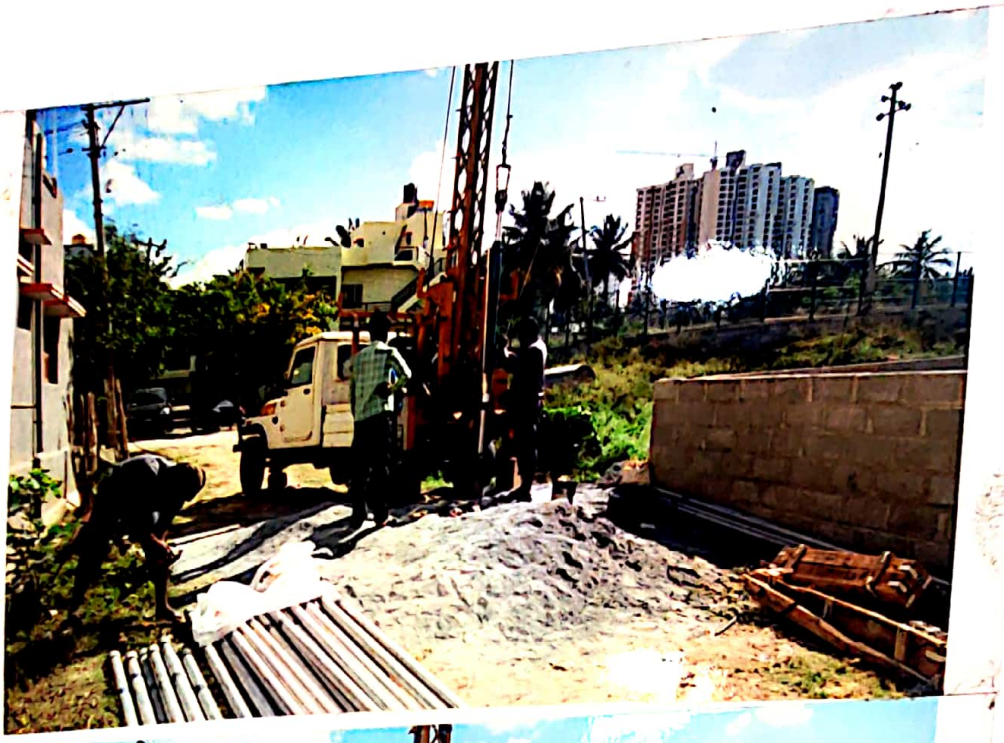

ಸಹಾಯಕ ಕಾರ್ಯಪಾಲಕ ಅಭಿಯಂತರರು
ಬೆಟ್ಟದಹಳ್ಳಿ ಉಪವಿಭಾಗ, ಬಸವನಪುರ ಪಲಯ
ಬೃಹತ್ ಬೆಂಗಳೂರು ಮಹಾನಗರ ಪಾಲಿಕೆ
[illegible]

Scanned with CamScanner

ಚಾನಲ್ 12 ರೆಕ್ಟಾಂಗಲ್ ಸೆಕ್ಷನ್ ಬಿ.ಆರ್.ಸಿ. ಚರಂಡಿ ಕಾಮಗಾರಿ ಪ್ರಗತಿ ಫೋಟೋ

ಚಾನಲ್ 12 ರೆಕ್ಟಾಂಗಲ್ ಚಾಲಂಜನಗರ ಮುಖ್ಯ ರಸ್ತೆ ಚರಂಡಿ

10/11/20

DUP=144

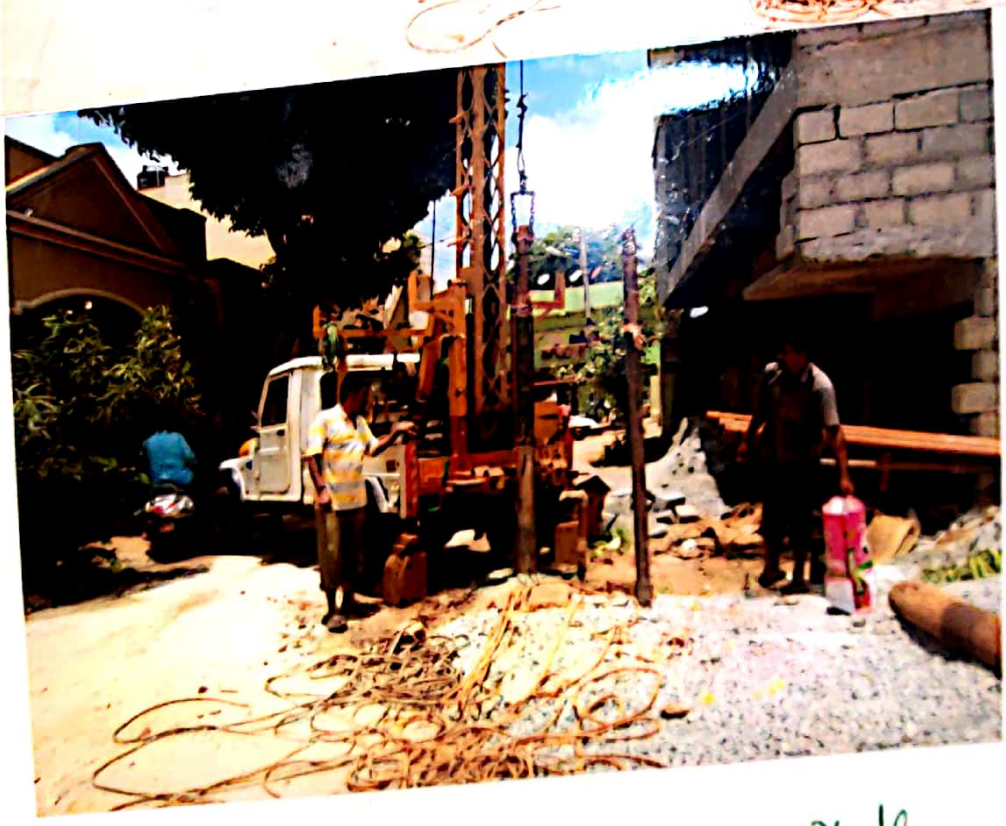

ಕರ್ನಾಟಕ ಕಂದಾಯ ಅಭಿವೃದ್ಧಿ ಪ್ರಾಧಿಕಾರ
ಮುಖ್ಯ ಅಭಿಯಂತರರು, ಕಂದಾಯ ಇಲಾಖೆ
ಸ್ಪೀಕರ್ ಟಾಯಿಲೆಟ್ ಕಂಪನಿ
ಸಂ 20, ಕೆ.ಜಿ. ರಸ್ತೆ, ಬೆಂಗಳೂರು.

Scanned with CamScanner

ವಾರ್ಡ್ ನಂ 12 ಕೆಳಗಿನ ಮನೆಯಿಂದ ಮಳೆನೀರು ಹೋಗುವಂತೆ ಕೈಗೆ [illegible]

[illegible] ಕೆಲಸ ಮಾಡುವುದು ಅಳವಡಿಸುವಿಕೆ

ವಾರ್ಡ್ ನಂ 12 ಪೆಟ್ರೋಲ್‌ಬಂಕ್‌ನ ಪಾಸ್ ಹತ್ತಿರ ಅಳವಡಿಸಿದ ಕಾಲುವೆ

10HP/20
DWP=1011

ಸಹಾಯಕ ಕಾರ್ಯಪಾಲಕ ಅಭಿಯಂತರರು
ಕೆಳಗಿನ ಉಪವಿಭಾಗ, ದಾಸರಹಳ್ಳಿ ವಿಭಾಗ
ಬೃಹತ್ ಬೆಂಗಳೂರು ಮಹಾನಗರ ಪಾಲಿಕೆ
ಎಸ್.ಎಂ. ರಸ್ತೆ, ಶಿವಾಜಿನಗರ, ಬೆಂಗಳೂರು

Scanned with CamScanner

12 ಕೊಳವೆ ಬಾವಿಗಳನ್ನು ಅಭಿವೃದ್ಧಿ ಪಡಿಸಿ ಕುಡಿಯಲು ಯೋಗ್ಯವಾಗಿ ಮಾಡಿದ ಬಗ್ಗೆ

ಬಾವಿ 12 ಕಬ್ಬಿಣ ಸಹಿತ ನೀರು ಕುಡಿಯಲು ಯೋಗ್ಯವಾಗಿರುವುದು ಕಂಡು ಬಂದಿದೆ

DWP-647

Scanned with CamScanner

ನಂ 12 ಕೆಳಗೆ ಇದ್ದ ಮರದ ಬೆಳವಣಿಗೆ

ನಂ 12 ಕೆಳಗೆ ಮತ್ತು ಮೇಲೆ ಇನ್ನೂ ಮರದ ಬೆಳವಣಿಗೆ
ಕೆಳಗೆ ಇಳಿಕೆ

(ಸಾಮಾನ್ಯ)

ಸರ್ಕಾರಿಯ ಕಾರ್ಯಪಾಲಕ ಅಭಿಯಂತರರು
ಕೆಬ್ಬಿಪಳ್ಳಿ ಉಪವಿಭಾಗ, ಬೆಂಗಳೂರು ಪಿ.ಡಬ್ಲ್ಯು.ಡಿ
ಬೃಹತ್ ಬೆಂಗಳೂರು ಮಹಾನಗರ ಪಾಲಿಕೆ
ಎಸ್.ಎಂ ರಸ್ತೆ, ರವೀಂದ್ರನಗರ, ಬೆಂಗಳೂರು

Scanned with CamScanner

ಕಿಷ್ಕಿಂಧಾ ಪತ್ರಿಕೆ ಮಾಲೀಕರ ಅಭಿಪ್ರಾಯ ಕೈಬರಹ

12 ಕಿಷ್ಕಿಂಧಾ ಪತ್ರಿಕೆ ಮಾಲೀಕರ ಅಭಿಪ್ರಾಯ ಬರೆದ

ಸಹಿ

ದಿ: 19/5/0

(RRNUD

Scanned with CamScanner

ಸಾನಂ 12 ಕಿಷ್ಕಿಂಧಾ ಮನೆಯಲ್ಲಿ ಲಗಿಲನೆಳ ಚಿತ್ರಿಸುವಿಕೆ ಪೂರ್ವ ಛಾಯಾ

ಕ.ಸ.ಇ.
(ಆರ್.ಆರ್.ನಂ.ಇಲ್ಲ)

ಸಾನಂ 12 ಕಿಷ್ಕಿಂಧಾ ಮೆಟ್ಟಲುಗಳನ್ನು ಲಗಿಲ 10ನೇ ಪ್ರತಿನಲ್ಲಿ ಚಿತ್ರಿಸುವಿಕೆ ಪೂರ್ವ ಛಾಯಾ

ಕ.ಸ.ಇ.
(RR.ನಂ.ಇಲ್ಲ)

ಸಹಾಯಕ ಕಾರ್ಯಪಾಲಕ ಅಭಿಯಂತರರು
ಕೆಬ್ಬಿಹಳ್ಳಿ ಉಪವಿಭಾಗ, ಬಾಣಸವಾಡಿ ವಲಯ
ಬೃಹತ್ ಬೆಂಗಳೂರು ಮಹಾನಗರ ಪಾಲಿಕೆ
ಎಸ್.ಎಂ ರಸ್ತೆ, ದಯಾನಂದನಗರ, ಬೆಂಗಳೂರು

Scanned with CamScanner

ವಾರ್ಡ್ 12 ಶ್ರೀನಿಧಿ ಬಡಾವಣೆಯಲ್ಲಿ ಬೋರ್‌ವೆಲ್ ಕೊರೆಯುವ ಕೆಲಸ ಮಾಡಿದ ಬಿಲ್

ಸರಿಯಾ

ವಾರ್ಡ್ 12 ಶ್ರೀನಿಧಿ ಬಡಾವಣೆ ಗಣಪತಿ S.L.V ಬೋರ್‌ವೆಲ್ ಕೊರೆಯುವ ಕೆಲಸ ಮಾಡಿದ ಬಿಲ್

10ಗಂ/ಲಿ

ಒಟ್ಟು=3ಸಾ

Scanned with CamScanner

ಕಾಸಂ 12 ಕೆಳಗೆ ಇಟಿಸಿರುವ ಬೋರ್‌ವೆಲ್ ಅಳವಡಿಸಿ ಕೈಪಂಪು ಅಳವಡಿಸಿ

ಸರಿ 16
(RRNagar)

ಸಹಾಯಕ ಕಾರ್ಯಪಾಲಕ ಅಭಿಯಂತರರು
ಕೆಂಚಿಹಳ್ಳಿ ಉಪವಿಭಾಗ, ಮಾಗಡಿರಸ್ತೆ ವಲಯ
ಬೃಹತ್ ಬೆಂಗಳೂರು ಮಹಾನಗರ ಪಾಲಿಕೆ
ಎಸ್.ಎಂ ರಸ್ತೆ, ರವೀಂದ್ರನಗರ, ಬೆಂಗಳೂರು

ಬೃಹತ್
ಎಸ್.ಎಂ ರಸ್ತೆ, ರವೀಂದ್ರ...

Scanned with CamScanner

ವಾರ್ಡ್ ನಂ. 12 ಶಿವಣ್ಣನವರ ಮನೆ ಹತ್ತಿರ ಪೈಪ್ ಕೆಲಸ ಮಾಡಿದ

DWP=H18

ಸಹಾಯಕ ಕಾರ್ಯಪಾಲಕ ಅಭಿಯಂತರರು
ಶಿಡ್ಲಘಟ್ಟ ಉಪವಿಭಾಗ, ದಾಸರಹಳ್ಳಿ ವಲಯ
ಬೃಹತ್ ಬೆಂಗಳೂರು ಮಹಾನಗರ ಪಾಲಿಕೆ
ಎಸ್.ಎಂ ರಸ್ತೆ, ರವೀಂದ್ರನಗರ, ಬೆಂಗಳೂರು

Scanned with CamScanner

ಪಶ್ಚಿಮ ವಿಂಬ ದಿನ ಪ್ರಸನ್ನ ಬೋರ್ ಪ್ರಾರಂಭ

12 ಅಡಿಯಲ್ಲಿ ಶಿಲಾಸ್ತರ 4 ಇಂಚಿನ ಬಾಯ್ಲರ್ ಪೈಪ್ ಅಳವಡಿಕೆ

ಬೋರ್ ಸೈಟ್ ಕಿಲೋ ಮೀಟರ್ ಅಂತರದಲ್ಲಿ

ಸಮಯ - 22ನಂ

(ಬೋರ್ ಚಾಲನೆ)

10HP/20

DWP-H18

Scanned with CamScanner

12 ಬೆಳ್ಳಿದರಕಟ್ಟೆ ಕಂಬನೇಗ್ಯ ಹಂಡರ ಅಗ್ರ ಹೋಬಳಿ ತಿಪ್ಪಲಿ
ಮಂಡಿ ಗ್ರಾಮಲಾಸಿ

10HP/20
DUP2569

ಸ=32ನಂ

ಸಹಾಯಕ ಕಾರ್ಯಪಾಲಕ ಅಭಿಯಂತರರು
ಕೆಟ್ಟಿಕಳ್ಳ ಉಪವಿಭಾಗ, ದಾಸರಹಳ್ಳಿ ವಲಯ
ಬೃಹತ್ ಬೆಂಗಳೂರು ಮಹಾನಗರ ಪಾಲಿಕೆ
ಎನ್.ಎಂ ರಸ್ತೆ, ರವೀಂದ್ರನಗರ, ಬೆಂಗಳೂರು

Scanned with CamScanner

12 ವರ್ಷದವರೆಗೆ ಬಳಸುವುದು ಹೊಂದಿದ ಕೈಗೆ ಹೊಲದ ಕೆಲಸ
ಕಿಟಲಿ ಬಾಯಿಲಾಕ್ಕೆ

10 HP/2W
DWP=573

=26ನ

ಸಹಾಯಕ ಕಾರ್ಯಪಾಲಕ ಅಭಿಯಂತರರು
ಶೆಟ್ಟಿಹಳ್ಳಿ ಉಪವಿಭಾಗ, ದಾಸರಹಳ್ಳಿ ವಲಯ
ಬೃಹತ್ ಬೆಂಗಳೂರು ಮಹಾನಗರ ಪಾಲಿಕೆ
ಎಸ್.ಎಂ ರಸ್ತೆ, ರವೀಂದ್ರನಗರ, ಬೆಂಗಳೂರು

Scanned with CamScanner

ಸ್ಥಳ ಪರಿಶೀಲನೆ ಮಹಜರು ಕೈಗೊಳ್ಳುವ ಕುರಿತು
ಮಾಹಿತಿ ಕೋರಿದೆ

10/4/20
DUP-571

ಇನಂ

ಸಹಾಯಕ ಕಾರ್ಯಪಾಲಕ ಅಭಿಯಂತರರು
ಕೆಳಗೆಸ್ಟ್ ಉಪವಿಭಾಗ, ಗಾಂಧಿನಗರ ವಲಯ
ಬೃಹತ್ ಬೆಂಗಳೂರು ಮಹಾನಗರ ಪಾಲಿಕೆ
ನೇತಾಜಿ ರಸ್ತೆ, ರವೀಂದ್ರನಗರ, ಬೆಂಗಳೂರು

Scanned with CamScanner

2 ಇಂಚ್ ಸಂಪ್ ಬಾಂಗಿ ಪೈಪ್‌ಲೈನ್ ಹಾಕುವ ಬೋರ್‌ವೆಲ್ ಕೊರೆಯುವ ಕೆಲಸ
ಮೊಂಟಿ ಇಂಟರ್‌ಪ್ರೈಸಸ್ 10HP/20
(RR NO ಇಲ್ಲ)

34ನೇ

ಸಹಾಯಕ ಕಾರ್ಯಪಾಲಕ ಅಭಿಯಂತರರು
ಶಬ್ದಹಳ್ಳಿ ಉಪವಿಭಾಗ, ದಾಸರಹಳ್ಳಿ ವಲಯ
ಬೃಹತ್ ಬೆಂಗಳೂರು ಮಹಾನಗರ ಪಾಲಿಕೆ
ಎಸ್.ಎಂ ರಸ್ತೆ, ರವೀಂದ್ರನಗರ, ಬೆಂಗಳೂರು

Scanned with CamScanner

12 ಇಂಚು ಸಂದನಸರ 1ನೆ ಕ್ರಸನಳ್ಳಿ ಬೋರ್ ಕೊರೆಯ
ಕಾಮಗಾರಿ ಮಂಜೂರಾತಿ (0 HP) 20
DUP = 1091

S=37ನಂ

ಸಹಾಯಕ ಕಾರ್ಯಪಾಲಕ ಅಭಿಯಂತರರು
ಶೆಟ್ಟಿಹಳ್ಳಿ ಉಪವಿಭಾಗ, ದಾಸರಹಳ್ಳಿ ವಲಯ
ಬೃಹತ್ ಬೆಂಗಳೂರು ಮಹಾನಗರ ಪಾಲಿಕೆ
ಎಸ್.ಎಂ ರಸ್ತೆ, ರವೀಂದ್ರನಗರ, ಬೆಂಗಳೂರು

Scanned with CamScanner

[illegible] ಬೋರ್ವೆಲ್ ಕೆಲಸ
ಪೆಷ್ಟಮು ಗಿಂದ ೧೯ ಕನ್ನಡ ಶಾಲೆಯ ಬೋರ್ವೆಲ್ ಕೆಲಸ ಮುಗಿದ
ಮಂತ್ರಿ ಗಾರ್ಡನ್ಸ್ ಬೋರ್ವೆಲ್ ಕೆಲಸ ಮುಗಿದ
10 HP/40
(RR NO 324)

ಸಹಾಯಕ ಕಾರ್ಯಪಾಲಕ ಅಭಿಯಂತರರು
ಕೆಳಗಿನ ಉಪವಿಭಾಗ, ದಾಸರಹಳ್ಳಿ ವಲಯ
ಬೃಹತ್ ಬೆಂಗಳೂರು ಮಹಾನಗರ ಪಾಲಿಕೆ
ಎಸ್.ಎಂ ರಸ್ತೆ, ರವೀಂದ್ರನಗರ, ಬೆಂಗಳೂರು.

Scanned with CamScanner

12 ಕೊಳವೆ ಬಾವಿ [illegible] ಬೋರ್ ಮೆಷಿನ್
ಮತ್ತು ಎಲೆಕ್ಟ್ರಿಕಲ್ ಬೋರ್ ಮೆಷಿನ್ ಕಿಟ್
ದರ = 28ನಂ
10 HP/20
03 HP = 56

Scanned with CamScanner

12 ಇಂಚುಗಳ R/R ಮಾದರಿ 8ನೇ ಕ್ರಸನಲ್ಲಿ ಬೋರ್ ಮಿಷನ್
ಬಳಸಲಾಗಿದೆ
(10HP) 20
DUP=999

ಪಿ=30ನಂ

ಸಹಾಯಕ ಕಾರ್ಯಪಾಲಕ ಅಭಿಯಂತರರು
ಕೆಂಪೇಗೌಡ ಉಪವಿಭಾಗ, ದಾಸರಹಳ್ಳಿ ವಲಯ
ಬೃಹತ್ ಬೆಂಗಳೂರು ಮಹಾನಗರ ಪಾಲಿಕೆ
ಎಸ್.ಎಂ. ರಸ್ತೆ, ರವೀಂದ್ರನಗರ, ಬೆಂಗಳೂರು

Scanned with CamScanner

12 ಶಟ್ಟರ್ಸ್ ಕಾಂಪ್ಲೆಕ್ಸ್ ಕಟ್ಟಡ ಕಾಮಗಾರಿಯಲ್ಲಿ ಬೋರ್ವೆಲ್ ಕೊರೆದು
ಕಿಟಿಂ ಪಂಪಿನ್ನು ಹಾಕಿ. ಪೈಪ್=25ಸಂ 10/HP/20
DWP=484

=25ಸಂ

ಸಹಾಯಕ ಕಾರ್ಯಪಾಲಕ ಅಭಿಯಂತರರು
ಕೆಳಪಕ್ಷ ಉಪವಿಭಾಗ, ದಾಸರಹಳ್ಳಿ ವಲಯ
ಬೃಹತ್ ಬೆಂಗಳೂರು ಮಹಾನಗರ ಪಾಲಿಕೆ
ಎಸ್.ಎಂ ರಸ್ತೆ, ರವೀಂದ್ರನಗರ, ಬೆಂಗಳೂರು

Scanned with CamScanner

ಸಹಾಯಕ ಕಾರ್ಯಪಾಲಕ ಅಭಿಯಂತರರು
ಶಿಬ್ಬಕಳ್ಳಿ ಉಪವಿಭಾಗ, ದಾಸರಹಳ್ಳಿ ವಲಯ
ಬೃಹತ್ ಬೆಂಗಳೂರು ಮಹಾನಗರ ಪಾಲಿಕೆ
ಎನ್.ಎಂ. ರಸ್ತೆ, ರವೀಂದ್ರನಗರ, ಬೆಂಗಳೂರು

Scanned with CamScanner

2 ಕಿಲೋಮೀಟರ್ ಶೆಡ್ ಫಿಟಿಂಗ್ ಮಾಡಿದ ಪೈಪ್ ಅಂಚೆಣ್ಣನ [illegible]
ಮಾಡಿದ ಬಗ್ಗೆ ಫೋಟೋಸ್

-12ನಂ

ಕೆ.ಎ.
ಕೆಎಪಿಸಿ.

ಸಹಾಯಕ ಕಾರ್ಯಪಾಲಕ ಅಭಿಯಂತರರು
ಶೆಟ್ಟಿಹಳ್ಳಿ ಉಪವಿಭಾಗ, ದಾಸರಹಳ್ಳಿ ವಲಯ
ಬೆಂಗಳೂರು ಮಹಾನಗರ ಪಾಲಿಕೆ

Scanned with CamScanner

12 ಇಂಚಿನ ಸಪೋರ್ಟ ಪೈಪ 1ನೆ ಪ್ರತಿಯ ಫೋಟೋ ಮತ್ತು
ಕಿಟಲಿ ಬಾಬತ ಖರ್ಚುವಾದ

12ನಂ

10HP/20

C3UP=399

Scanned with CamScanner

ಸಂ 12 ಚರ್ಚ್‌ಲಾಯರ್ ಸ್ಟ್ರೀಟ್ ಬಾಯ್ಸ್ ಹೈಸ್ಕೂಲ್ ಹಾಗೂ
ಕಾಲೇಜು ಹಿಂಭಾಗ ಬಾಯ್ಸ್‌ಬಾಕಿ ಕೆ.ಸಿ.16
DWP=600

ಸಂ=15ನೆಂ

ಸಹಾಯಕ ಕಾರ್ಯಪಾಲಕ ಅಭಿಯಂತರರು
ಶೆಟ್ಟಿಹಳ್ಳಿ ಉಪವಿಭಾಗ, ದಾಸರಹಳ್ಳಿ ವಲಯ
ಬೃಹತ್ ಬೆಂಗಳೂರು ಮಹಾನಗರ ಪಾಲಿಕೆ
ಎಸ್.ಎಂ ರಸ್ತೆ, ರವೀಂದ್ರನಗರ, ಬೆಂಗಳೂರು

Scanned with CamScanner

012 ಪತ್ರಾಂಕ ದಿಂದ 6ನೇ ಪ್ರತಿನಿಧಿ ಪ್ರಾಯ ...
ಪಟ್ಟಣ ಪಂಚಾಯಿತಿ
ಗ್ರಾಮ
RRNಇಳಿ

5-24ನೇ

ಸಹಾಯಕ ಕಾರ್ಯಪಾಲಕ ಅಭಿಯಂತರರು
ಕೃಷ್ಣ ಅಭಿವೃದ್ಧಿ, ಮಲೆನಾಡು ವಿಭಾಗ
ಭದ್ರಾವತಿ ಶಿವಮೊಗ್ಗ

ಸಹಾಯಕ ಕಾರ್ಯಪಾಲಕ ಅಭಿಯಂತರರು
ಕೆಬ್ಬಿಹಳ್ಳಿ ಉಪವಿಭಾಗ, ದಾಸರಹಳ್ಳಿ ವಲಯ
ಬೃಹತ್ ಬೆಂಗಳೂರು ಮಹಾನಗರ ಪಾಲಿಕೆ
ಎಸ್.ಎಂ. ಕೃಷ್ಣ, ರವೀಂದ್ರನಗರ, ಬೆಂಗಳೂರು

12 [illegible]
[illegible]

C3UP210F

ಸಹಾಯಕ ಕಾರ್ಯಪಾಲಕ ಅಭಿಯಂತರರು
ಶಿಟ್ಟಿಹಳ್ಳಿ ಉಪವಿಭಾಗ, ಡಾಸರಹಳ್ಳಿ ವಲಯ
ಬೃಹತ್ ಬೆಂಗಳೂರು ಮಹಾನಗರ ಪಾಲಿಕೆ
ಎಸ್.ಎಂ ರಸ್ತೆ, ರವೀಂದ್ರನಗರ, ಬೆಂಗಳೂರು

Scanned with CamScanner

ಪಾನಿ 12 ಕೆಳಗೆ L.V. ವಿನಿಯೊಗ ಮಾಡಿದ ಜನರೇಟರ್ ಚಿತ್ರಗಳು

(RR ನಂ ೫೪)

ಸಹಾಯಕ ಕಾರ್ಯಪಾಲಕ ಅಭಿಯಂತರರು
ವಿದ್ಯುಚ್ಛಕ್ತಿ ಉಪವಿಭಾಗ, ದಾಸರಹಳ್ಳಿ ವಲಯ
ಬೃಹತ್ ಬೆಂಗಳೂರು ಮಹಾನಗರ ಪಾಲಿಕೆ
ಎಸ್.ಎಂ. ರಸ್ತೆ, ರವೀಂದ್ರನಗರ, ಬೆಂಗಳೂರು

Scanned with CamScanner

ಲಾಸಂ 12 ಶಿಬ್ಬಾಡಿ ಸಿ.ಸಿ.R ಲಾಯಿಪ ಕಸ್ಟಿ ಪ್ರಸನ್ನ ಅಕ್ಷಿಸ ಬಿಗಿಸ
ಬಂದ್ದ ಗಾಡಿ.

10ಟಿಪಿ/20
DWP-999

ಮನೆ ನಂ. 12 ಹೆಬ್ಬಾಳ್ಳಿ ನಂದನ ನಗರ ಎನ್ಕ್ರೋಚಮೆಂಟ್ ಮಾಡಿದ ಬೀದಿ ಬಾಕ್ಸ್ ಮತ್ತು ಕೆಲವು ಇತರೆ

10HP/20

DUP=1091

Scanned with CamScanner

ಮಾನ: 12 ಪಿಕ್ಕನಂತ್ರಿ ಮುಖ್ಯರಸ್ತೆಯ ಮನೆಯಲ್ಲಿ ಹಳೆ ಬೀಗ
ಹಾಕ್ಕಿರುವುದು.

10/4/20
DWP-461

Scanned with CamScanner

ಮೀ.ನಂ 12 ರಲ್ಲಿರುವ ಸರಾಯಿ ಅಂಗಡಿಯ 1ನೆ ಪ್ರತಿವಾದಿಯ ಹೆಸರಿನ ಫಲಕ ಇರುವುದು.

10 HP/20 Stay.

DHP
176

Scanned with CamScanner